PT ARCHAKRA INTELLIGENCE

Reveal the Unlimited Growth and possibility

COMPANY PROFILE

Guidance to the unlimited possibility

Surabaya, Jawa Timur

2026

COMPANY PROFILE

Daftar Isi

Sambutan Direksi 3

Tentang PT Archakra Intelligence 4

Layanan Kami 5

Cara Kerja Kami 15

Dokumentasi 16

Hubungi Kami 17

1. Automatic ESG Reporting Software 6
2. Green House Gas Reporting Software 7
3. Otomasi Alur Kerja dan Pemrosesan Dokumen 8
4. Asisten AI untuk Pengetahuan dan Dokumen Internal 9
5. Pembuatan MCP/Konektor untuk Aplikasi Perusahaan 10
6. Konsultasi dan Asesmen 11
7. Pelatihan AI 12
8. Tata Kelola AI dan Keamanan Informasi 13
9. Dukungan dan Pemeliharaan 14



SAMBUTAN DIREKSI

Menjawab Tantangan Era AI

Dunia usaha sedang berubah dengan cepat. Kecerdasan artifisial tidak lagi menjadi teknologi masa depan; ia sudah masuk ke pekerjaan sehari-hari, dari penyusunan laporan sampai pengambilan keputusan. Tantangan kita ke depan bukan lagi apakah AI akan dipakai, melainkan seberapa cepat dan seberapa tepat organisasi mampu memanfaatkannya.

Perkembangan AI akan menentukan keberhasilan perusahaan dalam bersaing. Organisasi yang mampu mengubah AI menjadi cara kerja yang aman, terukur, dan konsisten akan bergerak lebih cepat, bekerja lebih efisien, dan lebih siap memenuhi tuntutan pelaporan yang makin ketat dari regulator, investor, dan pelanggan. Organisasi yang menunda akan tertinggal.

PT Archakra Intelligence hadir untuk mendampingi langkah tersebut: dari perangkat lunak pelaporan ESG dan gas rumah kaca, otomasi pekerjaan, asisten AI, dan konektor ke aplikasi perusahaan, hingga konsultasi, pelatihan, serta tata kelola AI. Kami percaya teknologi paling bermanfaat bila dapat dipakai langsung oleh orang-orangnya dan dapat dipertanggungjawabkan.

Terima kasih atas kepercayaan Anda. Kami berharap dapat tumbuh dan bersaing bersama Anda.

Hormat kami,

Hasan Mukti, MBA

Direktur, PT Archakra Intelligence

TENTANG KAMI

PT Archakra Intelligence

SIAPA KAMI

PT Archakra Intelligence adalah perusahaan pengembangan perangkat lunak berbasis kecerdasan artifisial (AI) dan penyelenggara pelatihan AI bagi dunia usaha dan pendidikan, berkedudukan di Surabaya, Jawa Timur. Kami membantu organisasi memanfaatkan AI secara praktis, aman, dan terukur dalam pekerjaan sehari-hari.

BIDANG USAHA

Perangkat lunak berbasis AI dan pelatihan AI

BERKEDUDUKAN DI

Nginden Permata I No. 35, Sukolilo, Surabaya 60118

CARA KAMI MEMBANTU

Praktis

Solusi yang kami bangun dirancang agar langsung dapat dipakai. Kami mengacu pada sistem yang sudah ada dan berjalan di perusahaan Anda, lalu menghubungkannya dengan bagian pekerjaan yang paling mungkin dikerjakan dengan AI secara efektif. Dengan begitu, AI masuk ke alur kerja yang sudah dikenal pengguna, tanpa harus memulai dari nol.

Aman

Dalam setiap penggunaan AI, keamanan data organisasi menjadi pertimbangan utama. Sejak perancangan, kami memperhatikan data apa yang boleh diakses, siapa yang berhak, dan bagaimana data dilindungi, dengan mengacu pada ISO/IEC 27001, ISO/IEC 42001, dan UU PDP. Dengan cara ini, organisasi tetap memegang kendali atas datanya dan dapat memanfaatkan AI dengan lebih tenang.

Terukur

Target yang akan dicapai terlebih dahulu dikoordinasikan dan disesuaikan dengan organisasi, sebelum solusi dikerjakan. Dengan ukuran keberhasilan yang sudah disepakati sejak awal, capaian menjadi lebih mudah dilihat dan dipantau, serta dapat ditinjau bersama selama pelaksanaan hingga akhir.

LAYANAN KAMI

Sembilan Layanan untuk Organisasi Anda

Ruang lingkup dan biaya disesuaikan dengan kebutuhan klien. Penawaran tersendiri atas permintaan.

1. Automatic ESG Reporting Software

Laporan ESG yang tersusun otomatis dari data organisasi Anda.

2. Green House Gas Reporting Software

Inventarisasi emisi gas rumah kaca yang terhitung dan terlapor secara terstruktur.

3. Otomasi Alur Kerja dan Pemrosesan Dokumen

Pekerjaan berulang berjalan otomatis, tim fokus pada pekerjaan yang bernilai.

4. Asisten AI untuk Pengetahuan dan Dokumen Internal

Pengetahuan organisasi yang bisa ditanya kapan saja, lengkap dengan sumbernya.

5. Pembuatan MCP/Konektor untuk Aplikasi Perusahaan

Menghubungkan asisten AI ke aplikasi yang sudah dipakai perusahaan.

6. Konsultasi dan Asesmen

Peta jalan penerapan AI yang jelas sebelum investasi dimulai.

7. Pelatihan AI

Praktik langsung memakai AI untuk pekerjaan bisnis sehari-hari.

8. Tata Kelola AI dan Keamanan Informasi

Pemanfaatan AI yang aman, patuh, dan dapat dipertanggungjawabkan.

9. Dukungan dan Pemeliharaan

Pendampingan setelah penerapan: bantuan pengguna dan penyempurnaan solusi.

Automatic ESG Reporting Software

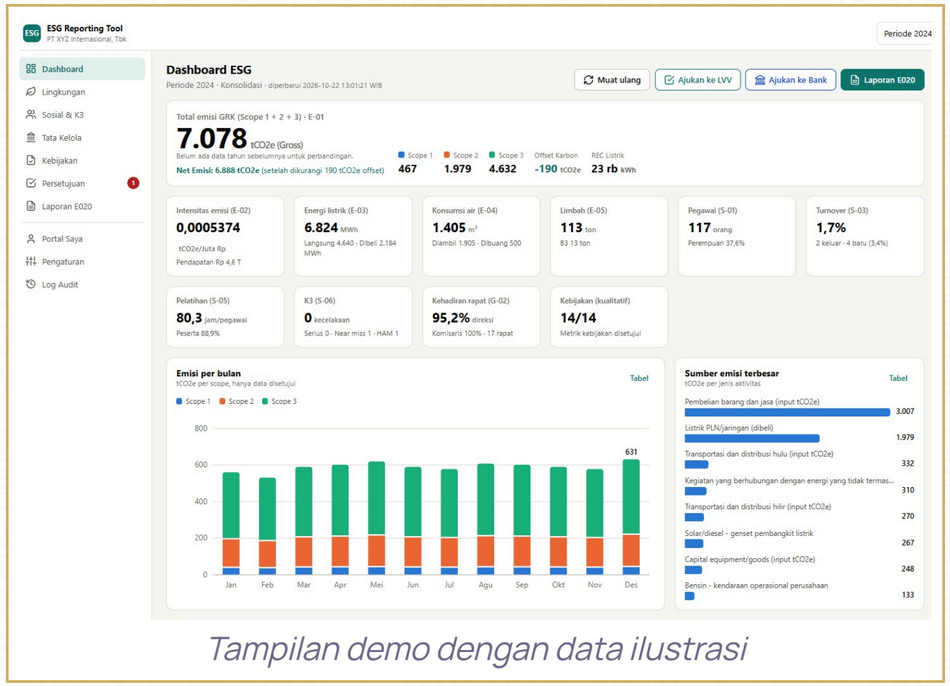

Tampilan demo dengan data ilustrasi

GAMBARAN LAYANAN

Perangkat lunak berbasis web yang menghitung emisi gas rumah kaca, mencatat indikator sosial, K3, dan tata kelola, lalu menyusun laporan ESG yang mengacu pada GRI dan IFRS (S1/S2). Sudah beroperasi dan dapat disesuaikan dengan kebutuhan klien.

YANG KAMI KERJAKAN

- Pengumpulan data dari unit kerja
- Alur penyusun, pemeriksa, dan koreksi
- Hitung emisi GRK otomatis (Scope 1 dan 2)
- Pelaporan mengikuti GRI dan IFRS (S1/S2)
- Penyesuaian fitur dengan kebutuhan klien

LUARAN UNTUK KLIEN

- Laporan ESG PDF, termasuk Form E020 (BEI)
- Dashboard emisi bruto, neto, dan sumber terbesar
- Pengajuan laporan ke LVV atau bank

COCOK UNTUK

- Emiten dan perusahaan publik
- Perbankan
- Perusahaan yang dimintai laporan ESG oleh pelanggan
- Perusahaan yang butuh laporan berstandar internasional

KERANGKA RUJUKAN

GRI · IFRS S1 · IFRS S2 · Form E020 SPE-IDX net · ISO 14064-1 · POJK 51/POJK.03/2017

02 LAYANAN 2 DARI 9

Green House Gas Reporting Software



Kinerja Lingkungan (Environmental Performance)	
Laporan Emisi GRK Konsolidasi?	☑ Ya ☐ Tidak
Batasan Organisasi	Kendali Operasional
Adakah anak perusahaan yang tidak dilikutsertakan dalam laporan ini?	☑ Ya ☐ Tidak Anak perusahaan PT XYZ Elektrika bernama PT XXAB tidak diikutsertakan

E-01 Laporan Emisi Gas Rumah Kaca (GRK)

Emisi GRK	CO_2 (ton)	CH_4 (ton)	N_2O (ton)	Total Emisi (tCO2e)
Emisi Langsung (Scope 1)				
Kategori 1: Emisi GRK langsung				
Emisi langsung dari pembakaran stasioner	265,85	0,0108	0,0022	267
Emisi langsung dari pembakaran bergerak	131,007	0,0473	0,0151	133
Emisi langsung dari proses pengolahan	0	0	0	0
Emisi langsung dari Land Use, Land Use Change and Forestry (LULUCF)	0	0	0	0
Emisi fugitive langsung	67	0	0	67
Total Emisi Langsung (Scope 1)	**463,657**	**0,0581**	**0,0173**	**467**
Emisi Tidak Langsung (Scope 2)				
Kategori 2: Emisi GRK tidak langsung dari energi yang diimporlibeli				
Emisi tidak langsung dari konsumsi listrik yang diimporlibeli	-	-	-	1.979
Emisi tidak langsung dari konsumsi jaringan energi yang diimporlibeli (di luar listrik)	-	-	-	0
Total Emisi Tidak Langsung (Scope 2)				**1.979**
Emisi Tidak Langsung (Scope 3)				
Kategori 3: Emisi GRK tidak langsung dari transportasi				
Transportasi dan distribusi hulu	-	-	-	332
Perjalanan dinas	-	-	-	98
Transportasi dari klien dan pengunjung	-	-	-	4
Transportasi dan distribusi hilir	-	-	-	270
Perjalanan karyawan	-	-	-	122
Kategori 4: Emisi GRK tidak langsung dari produk yang digunakan oleh perusahaan				
Kegiatan yang berhubungan dengan energi yang tidak termasuk dalam emisi langsung dan emisi energi tidak langsung	-	-	-	310
Pembelian barang dan jasa	-	-	-	3.007
Capital equipment/goods	-	-	-	248
Limbah yang dihasilkan dalam kegiatan operasional	-	-	-	97
Aset sewaan hulu	-	-	-	0
Kategori 5: Emisi GRK tidak langsung yang terkait dengan penggunaan produk dari perusahaan				
Investasi	-	-	-	0
Penggunaan produk yang dijual	-	-	-	120
Pembuangan akhir masa pakai produk yang dijual	-	-	-	24
Waralaba hilir	-	-	-	0
Aset sewaan hilir	-	-	-	0
Pengolahan produk yang dijual	-	-	-	0
Kategori 6: Emisi GRK tidak langsung dari sumber lainnya				
Emisi atau pembuangan tidak langsung lainnya	-	-	-	0
Total Emisi Tidak Langsung (Scope 3)				**4.632**
Total Emisi Kotor (Scope 1 dan 2)				**2.446**
Total Emisi Kotor (Scope 1, 2 dan 3)				**7.078**
Pengurang Emisi: Karbon Offset / Kredit Karbon (tCO2e)				-190
Total Emisi Bersih / Net (setelah Offset)				**6.888**
Pembelian Renewable Energy Certificate (REC) (kWh) *Klaim atribut hijau, tidak mengurangi emisi GRK*				23.000 kWh

Contoh laporan E-01, data demo

GAMBARAN LAYANAN

Perangkat lunak berbasis web untuk menghitung dan melaporkan emisi gas rumah kaca organisasi, mencakup Scope 1, 2, dan 3, mengacu pada GHG Protocol atau ISO 14064-1. Sudah beroperasi dan dapat disesuaikan.

YANG KAMI KERJAKAN

- Input data aktivitas organisasi
- Perhitungan emisi Scope 1 dan 2
- Perhitungan emisi Scope 3
- Laporan mengikuti GHG Protocol atau ISO 14064-1
- Koneksi ke lembaga verifikasi dan validasi

LUARAN UNTUK KLIEN

- Laporan emisi gas rumah kaca dalam format PDF
- Dashboard online untuk memantau emisi
- Pengajuan laporan ke lembaga verifikasi atau bank

COCOK UNTUK

- Emiten dan perusahaan publik
- Perbankan
- Perusahaan yang dimintai laporan emisi oleh pelanggan
- Perusahaan yang butuh laporan emisi berstandar internasional

KERANGKA RUJUKAN

GHG Protocol **ISO 14064-1**

Form E020 SPE-IDX net

03 LAYANAN 3 DARI 9

Otomasi Alur Kerja dan Pemrosesan Dokumen

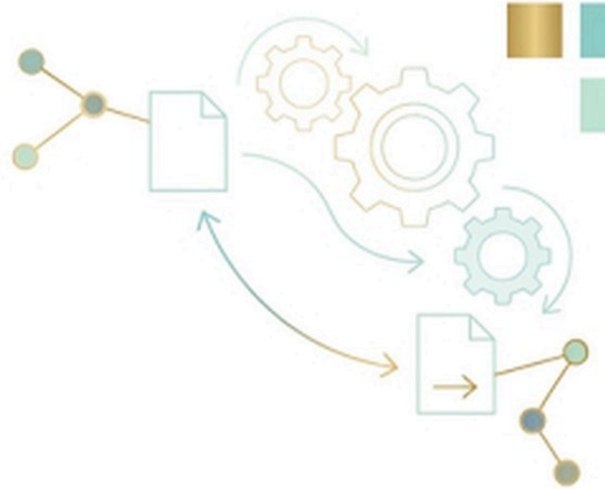

GAMBARAN LAYANAN

Kami membangun otomasi untuk pekerjaan berulang, seperti pengolahan formulir, faktur, dan laporan, serta menyambungkan AI ke aplikasi yang sudah dipakai organisasi. Hasilnya adalah alur kerja yang berjalan konsisten, terdokumentasi, dan dapat dikembangkan.

MASALAH YANG DISELESAIKAN

- Data yang sama diketik ulang di beberapa aplikasi
- Formulir, faktur, dan laporan menumpuk dan diproses manual
- Hasil kerja berbeda antarorang dan sulit ditelusuri

YANG KAMI KERJAKAN

- Pemetaan alur kerja yang layak diotomasi
- Otomasi pengolahan formulir, faktur, dan laporan
- Pemrosesan dokumen dengan bantuan AI
- Penyambungan AI ke aplikasi yang sudah dipakai
- Uji bersama pengguna dan dokumentasi alur

LUARAN UNTUK KLIEN

- Alur kerja otomatis yang siap dipakai
- Dokumentasi alur kerja

COCOK UNTUK

- Bagian administrasi, keuangan, dan operasional
- Organisasi dengan banyak dokumen dan formulir
- Perusahaan yang sudah memakai aplikasi tetapi masih banyak kerja manual

RUANG LINGKUP DAN BIAYA Disesuaikan dengan kebutuhan klien. Penawaran tersendiri dapat kami sampaikan atas permintaan.

04 LAYANAN 4 DARI 9

Asisten AI untuk Pengetahuan dan Dokumen Internal

GAMBARAN LAYANAN

Asisten AI yang menjawab pertanyaan dari dokumen organisasi, seperti SOP, kebijakan, kontrak, dan katalog produk, dengan rujukan sumber. Asisten dapat dipakai pegawai sesuai hak akses masing-masing.

MASALAH YANG DISELESAIKAN

- Pengetahuan tersebar di banyak dokumen dan folder
- Pegawai bertanya berulang kepada orang yang sama
- Jawaban sulit dipastikan sumbernya

YANG KAMI KERJAKAN

- Pengumpulan dan penataan dokumen sumber
- Penyusunan asisten yang menjawab dari dokumen tersebut
- Penyertaan rujukan sumber pada jawaban
- Pengaturan hak akses pegawai
- Uji jawaban bersama pemilik dokumen

LUARAN UNTUK KLIEN

- Asisten yang dapat dipakai pegawai sesuai hak akses

COCOK UNTUK

- Bagian SDM, mutu, hukum, dan penjualan
- Organisasi dengan banyak SOP dan kebijakan
- Tim layanan pelanggan yang membutuhkan jawaban cepat dari katalog produk

RUANG LINGKUP DAN BIAYA Disesuaikan dengan kebutuhan klien. Penawaran tersendiri dapat kami sampaikan atas permintaan.

05 LAYANAN 5 DARI 9

Pembuatan MCP/Konektor untuk Aplikasi Perusahaan

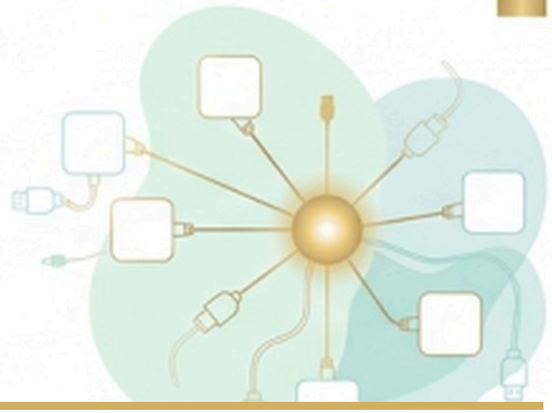

GAMBARAN LAYANAN

Kami membuat MCP (Model Context Protocol) dan konektor yang menghubungkan asisten AI, seperti Claude, ke aplikasi yang sudah dipakai perusahaan, misalnya ERP, CRM, basis data, dan sistem internal.

MASALAH YANG DISELESAIKAN

- Asisten AI belum dapat mengakses data dan aplikasi perusahaan
- Data harus disalin manual ke dalam percakapan dengan AI
- Setiap aplikasi memiliki cara akses yang berbeda

YANG KAMI KERJAKAN

- Pemetaan aplikasi dan data yang perlu dihubungkan
- Perancangan MCP/konektor dan pengaturan akses
- Pembuatan dan pengujian konektor
- Dokumentasi dan serah terima

LUARAN UNTUK KLIEN

- MCP/konektor yang siap dipakai
- Dokumentasi MCP/konektor

COCOK UNTUK

- Perusahaan dengan ERP, CRM, atau basis data sendiri
- Tim TI yang ingin menghubungkan AI dengan aman
- Organisasi yang sudah memakai asisten AI dan ingin memperluas fungsinya

RUANG LINGKUP DAN BIAYA Disesuaikan dengan kebutuhan klien. Penawaran tersendiri dapat kami sampaikan atas permintaan.

06 LAYANAN 6 DARI 9

Konsultasi dan Asesmen



GAMBARAN LAYANAN

Pemetaan proses kerja, penentuan prioritas kasus penggunaan AI yang paling bermanfaat, perkiraan manfaat dan risiko, serta peta jalan penerapan.

MASALAH YANG DISELESAIKAN

- Belum jelas harus mulai dari mana
- Banyak ide AI, tetapi belum jelas mana yang paling bermanfaat
- Risiko dan kesiapan organisasi belum terpetakan

YANG KAMI KERJAKAN

- Pemetaan proses kerja
- Penentuan prioritas kasus penggunaan AI
- Perkiraan manfaat dan risiko
- Penyusunan peta jalan penerapan

LUARAN UNTUK KLIEN

- Laporan asesmen
- Rencana tindak

COCOK UNTUK

- Pimpinan yang menyiapkan strategi AI
- Organisasi yang baru mulai memakai AI
- Unit yang ingin memilih solusi yang tepat sebelum membangun

KLIEN Klien kami untuk layanan konsultasi dan asesmen: PT Asuka Engineering Indonesia dan Telkomsel.

07 LAYANAN 7 DARI 9

Pelatihan AI



GAMBARAN LAYANAN

Pelatihan praktik pemanfaatan AI generatif untuk pekerjaan bisnis, disesuaikan dengan peran dan tingkat peserta. Contoh: Claude AI untuk Automasi Bisnis, pelatihan satu hari dengan porsi terbesar berupa praktik langsung di laptop peserta.

MASALAH YANG DISELESAIKAN

- Banyak tim memakai AI hanya untuk bertanya dan menulis
- Hasilnya sulit diulang oleh anggota tim lain
- Praktik aman, seperti menjaga data sensitif, belum dipahami

YANG KAMI KERJAKAN

- Prompting efektif untuk pekerjaan bisnis
- Projects sebagai basis pengetahuan perusahaan
- Pembuatan dokumen dan file dengan AI
- Penyambungan AI ke aplikasi kerja
- Tugas terjadwal dan praktik penggunaan yang aman

LUARAN UNTUK KLIEN

- Alur kerja AI yang siap dipakai peserta
- Rencana penerapan 30 hari

COCOK UNTUK

- Karyawan, supervisor, manajer, dan pemilik usaha
- Bidang operasional, administrasi, keuangan, pemasaran, SDM, dan layanan pelanggan
- Dunia usaha dan pendidikan

KLIEN Klien kami untuk layanan pelatihan AI: PT Asuka Engineering Indonesia dan Telkomsel.

08 LAYANAN 8 DARI 9

Tata Kelola AI dan Keamanan Informasi

GAMBARAN LAYANAN

Pendampingan kebijakan penggunaan AI, pengelolaan risiko, keamanan informasi, dan pelindungan data pribadi, mengacu pada standar seperti ISO/IEC 27001 dan 42001.

MASALAH YANG DISELESAIKAN

- Pegawai memakai AI tanpa aturan yang jelas
- Data sensitif berisiko masuk ke layanan AI
- Tanggung jawab dan pemilik risiko belum jelas

YANG KAMI KERJAKAN

- Penyusunan kebijakan penggunaan AI
- Penilaian dan pengelolaan risiko AI
- Penguatan keamanan informasi
- Pelindungan data pribadi
- Pendampingan penerapan di organisasi

LUARAN UNTUK KLIEN

- Kebijakan
- Prosedur
- Daftar risiko

COCOK UNTUK

- Organisasi yang mulai memakai AI secara luas
- Perusahaan yang mengelola data pelanggan atau data sensitif
- Organisasi yang menerapkan atau akan menerapkan ISO/IEC 27001

KERANGKA RUJUKAN ISO/IEC 27001 | ISO/IEC 42001 | UU No. 27 Tahun 2022 (PDP)

09 LAYANAN 9 DARI 9

Dukungan dan Pemeliharaan

GAMBARAN LAYANAN

Pendampingan setelah penerapan: bantuan pengguna, pemantauan, penyempurnaan, dan pembaruan solusi sesuai kebutuhan.

MASALAH YANG DISELESAIKAN

- Pengguna membutuhkan bantuan setelah solusi berjalan
- Kebutuhan dan aplikasi berubah seiring waktu
- Solusi AI perlu dipantau dan disempurnakan

YANG KAMI KERJAKAN

- Bantuan pengguna
- Pemantauan solusi
- Penyempurnaan berkala
- Pembaruan solusi sesuai kebutuhan

LUARAN UNTUK KLIEN

- Layanan berkelanjutan sesuai kesepakatan

COCOK UNTUK

- Klien yang telah memakai solusi Archakra
- Organisasi tanpa tim khusus untuk mengelola solusi AI

RUANG LINGKUP DAN BIAYA Disesuaikan dengan kebutuhan klien. Penawaran tersendiri dapat kami sampaikan atas permintaan.

CARA KERJA KAMI

Dari Kebutuhan sampai Pendampingan

Lima tahap yang kami jalankan bersama klien.

1

Memahami Kebutuhan

Kami mempelajari proses kerja, data, dan tujuan organisasi Anda.

2

Merancang Solusi

Kami menyusun ruang lingkup, rancangan solusi, dan rencana kerja.

3

Membangun dan Menguji

Solusi dibangun atau disusun, lalu diuji bersama pengguna Anda.

4

Implementasi dan Serah Terima

Solusi diterapkan, pengguna dibekali, dan dokumentasi diserahkan.

5

Pendampingan dan Pemeliharaan

Kami tetap mendampingi: bantuan pengguna, pemantauan, dan penyempurnaan.

DOKUMENTASI

Kegiatan Kami













HUBUNGI KAMI

Mari Diskusikan Kebutuhan AI Organisasi Anda

PT ARCHAKRA INTELLIGENCE
Reveal the Unlimited Growth and possibility

TELEPON
+62 823-2425-2559

DIREKTUR
Hasan Mukti, MBA

KANTOR SURABAYA
Nginden Permata I No. 35, Sukolilo, Surabaya 60118